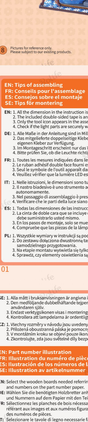
INSTRUCTION

Magic Astronomy Shop

#10344



Pictures for reference only.
Please adapt to real building products.

Scan the QR code or go to Community.rolofame.com to discover DIY ideas, quick tips & MORE free kits

EN: Tips of assembling
FR: Conseils pour l'assemblage
ES: Consejos sobre el montaje
SE: Tips för montering

DE: Tipps zum Zusammenbau
IT: Suggerimenti per l'assemblaggio
PL: Wskazówki dotyczące montażu
CZ: Tipy pro montáž

EN: 1. All the dimension in the instruction is shown in millimeter.
2. The included double-sided tape is an auxiliary tool for stocking. Glue needs self-preparation.
3. Check if the parts are complete before glue.
4. Check if the light parts are securely welded.

DE: 1. Alle Maße in der Anleitung sind in Millimetern angegeben.
2. Das beiliegende doppelseitige Klebeband ist ein Hilfsmittel zum Kleben. Bitte stellen Sie Ihre eigenen Kleber zur Verfügung.
3. Im Montageschritt erscheint nur das Werkzeugsymbol.
4. Bitte prüfen Sie, ob die Leuchte richtig verklebt ist.

FR: 1. Toutes les mesures indiquées dans les instructions sont en millimètres.
2. Le ruban adhésif double face inclus est un outil auxiliaire pour le stockage. Veuillez fournir votre propre colle.
3. Seul le symbole de l'outil apparaît dans l'étape d'assemblage.
4. Veuillez vérifier que la lumière LED est correctement soudé.

IT: 1. Nelle istruzioni, le dimensioni sono tutte espresse in millimetri.
2. Il nastro biadesivo è uno strumento accessorio per l'installazione. La colla deve essere preparata autonomamente.
3. Nel passaggio di assemblaggio è presente solo l'icona dell'utensile.
4. Verificare che le parti della luce siano saldate accuratamente.

ES: 1. Todas las dimensiones de las instrucciones están en milímetros.
2. La cinta de doble cara que se incluye constituye una herramienta auxiliar para pegar. El pegamento debe suministrarlo usted mismo.
3. En el paso de montaje solo aparece el icono de la herramienta.
4. Comprueba que las piezas de la lámpara están correctamente soldadas.

PL: 1. Wszystkie wymiary w instrukcji są podane w milimetrach.
2. Do zestawu dołączona dwustronna taśma klejąca służy jako narzędzie pomocnicze do montażu. Klej wymaga samodzielnego przygotowania.
3. W kroku montażowym pojawia się tylko ikona narzędzia.
4. Sprawdź, czy elementy oświetlenia są właściwie przyspawane.

CZ: 1. Všechny rozměry v návodu jsou uvedeny v milimetrech.
2. Přiložená oboustranná páska je pomocný nástroj pro lepení. Lepidlo je nutné zajistit samostatně.
3. V montážním kroku se objeví pouze ikona nástroje.
4. Zkontrolujte, zda jsou světla řádně svařena.

EN: Part number illustration
FR: Illustration du numéro de pièce
ES: Ilustración de los números de las piezas
SE: Illustration av artikelnummer

DE: Abbildung der Teilenummer
IT: Immagine del numero dei pezzi
PL: Ilustracja numeru części
CZ: Ilustrace čísel dílů



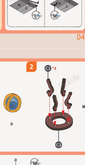
EN: Select the wooden boards needed referring to the images and numbers on the part number paper.
DE: Wählen Sie die benötigten Holzbretter anhand der Bilder und Nummern auf dem Papier mit den Teilenummern aus.
FR: Sélectionnez les planches de bois nécessaires en vous référant aux images et aux numéros figurant sur le papier des numéros de pièces.
IT: Selezionare le tavole di legno necessarie facendo riferimento alle immagini e ai numeri sulla carta dei numeri di parte.
ES: Seleccione las maderas de madera necesarias consultando las imágenes y los números indicados en la hoja de referencia.
PL: Wybierz potrzebne drewniane deski, odwołując się do obrazów i numerów na papierze z numerami części.
CZ: Vyberte dřevěné desky podle obrázků a čísel v seznamu materiálů.



EN: Part list illustration
FR: Illustration de la liste des pièces
ES: Ilustración de la lista de piezas
SE: Illustration av artikellista

DE: Abbildung der Teileliste
IT: Immagine dell'elenco dei pezzi
PL: Ilustracja z numerami elementów
CZ: Ilustrace seznamu dílů

EN: Select the assembly parts referring to the images and numbers on the material list.
DE: Selektieren Sie die Teile zur Montage anhand der Bilder und Nummern in der Liste des Materials.
FR: Sélectionnez les pièces d'assemblage en vous référant aux images et aux numéros de la liste des matériaux.
IT: Selezionare le componenti da assemblare facendo riferimento alle immagini e ai numeri riportati nell'elenco del materiali.
ES: Seleccione las piezas de montaje según las imágenes y los números de la lista de materiales.
PL: Wybierz elementy montażowe, odwołując się do ilustracji i numerów na liście materiałów.
SE: Välj monteringsdelar med hjälp av bilderna och numren på materiallistan.
CZ: Vyberte montáží díly podle obrázků a čísel v seznamu materiálů.



EN: Astrolllery sphere
DE: Armillarsphäre
FR: Sphère armillaire
IT: Sfera armillare
ES: Esfera armilar
PL: Sfera armilarna
CZ: Armilární koule

EN: Material list:
DE: Materialliste:
FR: Liste des matériaux:
IT: Elenco dei materiali:
ES: Lista de materiales:
PL: Lista materiałów:
SE: Materiallista:
CZ: Seznam materiálů:





EN: Planetarium projector
DE: Planetariumprojektor
FR: Projecteur de planétarium
IT: Proiettore planetario
ES: Proyector planetarium
PL: Projektor planetarium
CZ: Planetariový projektor

EN: Material list:
DE: Materialliste:
FR: Liste des matériaux:
IT: Elenco dei materiali:
ES: Lista de materiales:
PL: Lista materiałów:
SE: Materiallista:
CZ: Seznam materiálů:



EN: Stair
DE: Treppe
FR: Escalier
IT: Scala
ES: Escalera
PL: Schody
CZ: Schodiště

EN: Material list:
DE: Materialliste:
FR: Liste des matériaux:
IT: Elenco dei materiali:
ES: Lista de materiales:
PL: Lista materiałów:
SE: Materiallista:
CZ: Seznam materiálů:



EN: Telescope
DE: Teleskop
FR: Télescope
IT: Telescopio
ES: Telescopio
PL: Teleskop
SE: Teleskop
CZ: Dalekohled



EN: Starry sky dome
DE: Sternenhimmelkuppel
FR: Dôme étoilé
IT: Cupola del cielo stellato
ES: Cúpula de cielo estrellado
PL: Kopuła gwiaździstego nieba
SE: Stjärnhimmelskupol
CZ: Hvězdná obloha

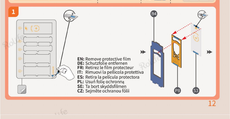
EN: Material list:
DE: Materialliste:
FR: Liste des matériaux:
IT: Elenco dei materiali:
ES: Lista de materiales:
PL: Lista materiałów:
SE: Materiallista:
CZ: Seznam materiálů:



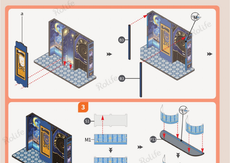
EN: Frame A
DE: Rahmen A
FR: Cadre A
IT: Struttura A
ES: Armazón A
PL: Rama A
CZ: Rám A

EN: Material list:
DE: Materialliste:
FR: Liste des matériaux:
IT: Elenco dei materiali:
ES: Lista de materiales:
PL: Lista materiałów:
SE: Materiallista:
CZ: Seznam materiálů:

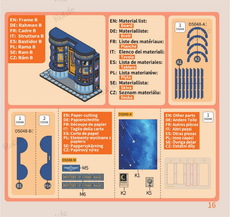


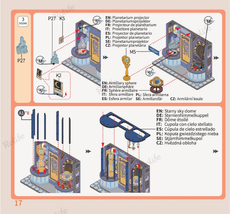


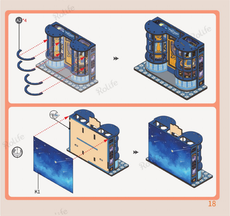


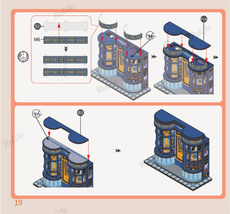


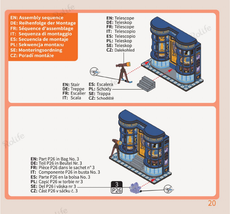
















EN: Series FR: Série ES: Serie SE: Serie
DE: Serie IT: Serie PL: Seria CZ: Série



MANUFACTURER:
Robolime C&C (Jiangsu) Co., Ltd.
AFTER-SALES SERVICE CONTACT:
service@robolime.com

Rolife

Designed by Robolime
www.robolime.com
MADE IN CHINA